Stamkos *RC

WESTCOAST STAMKOS RC

0200HO11661 POSITIVE x FORTUNE x DELTA

CALVING EASE RED & WHITE A2A2

PROGENESIS POSITIVE
WESTCOAST FORTUNE SKYLA
PROGENESIS FORTUNE
MS SOFIAS DELTA SKY VG-85-3YR-CAN 2*
MR MOGUL DELTA 1427
SNOWBIZ SYMPATICO SOFIA VG-85-2YR-USA 1*

GEN-I-BEQ SNOWMAN SUMMER
FOURTH DAM

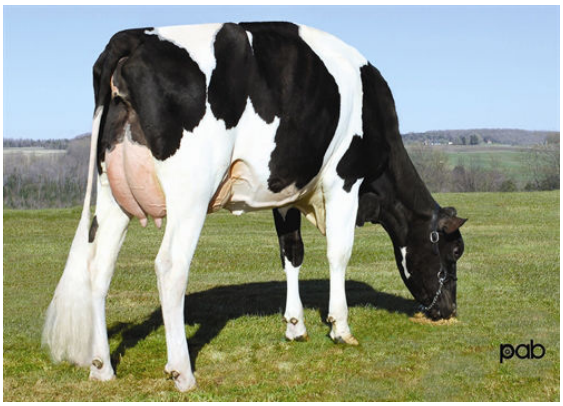

GEN-I-BEQ BOLTON SECRETLY
FIFTH DAM

GEN-I-BEQ BOLTON SECRETLY
FIFTH DAM

GTPI 2665

TD RC TL TY MWT TV 99%-I HH1F HH2F HH3F HH4F HH5F HH6F HCDF HMWF

Reg. #: HOCANM13127784	aAa: 234156	DMS: 345,135
Nacimiento: 11/05/2018	Caseina Kappa: AB	Caseina Beta: A2A2

PRODUCCIÓN

1338 Hatos 4153 Hijas 97% Conf. MACE-G / 04-25

Leche lbs	Grasa lbs	Grasa %	Proteina lbs	Proteina %
735	**22**	**-0.03**	**12**	**-0.04**
NM$ **164**	CM$ **154**	FM$ **191**	GM$ **160**	DWP$ **-94**
Eficiencia de Conversiòn **38**	IR **97**	Comida Ahorrada **-173**	Eficiencia Metano **101**	

Promedio de la Hija (kg-ME) Leche **26,731 lbs** Grasa **1,133 lbs** Proteina **874 lbs**

SALUD Y FERTILIDAD

Inmunidad 94

Vida Productiva	**1.3**	Inmunidad de los terneros	**88**
SCS	**2.80**	Tasa Preñez Vacas	**0.2**
Tasa de preñez de las hijas	**1.4**	Tasa Preñez Novillas	**-2.6**
Supervivencia	**-1.6**	Facilidad del Parto	**1.5%** 93% Conf.
Durabilidad Novillas	**-0.5**	Facilidad del Parto - Hijas	**2.0%** 91% Conf.
Índice de Fertilidad	**0.3**	Nacen Muertas	**5.1%**
		Hijas con crías muertas	**4.9%**

CONFORMACIÓN

1012 Hatos 2806 Hijas 93% Conf. MACE / 04-25

PTA Tipo	**0.29**	Compuesto Corporal	**0.47**
Compuesto de Ubres	**0.63**	Compuesto Lechero	**-1.17**
Compuesto de Patas y Pezuñas	**-0.50**		

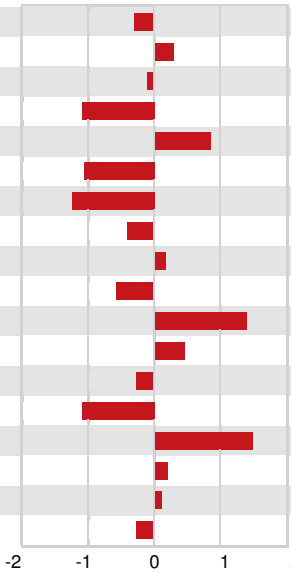

Estatura	Baja	**-0.30**
Fortaleza	Fuerte	**+0.29**
Prof. Corporal	Poco Profundo	**-0.09**
Forma Lechera	Tosca	**-1.08**
A. de la Grupa	Isquiones Bajos	**+0.87**
Amplitud de Grupa	Angosta	**-1.01**
Vista Lat. P. Traseras	Rectas	**-1.24**
Patas Traseras, Vista de Atrás	Corvejónes Metidos	**-0.39**
Ang. Talón	Alto	**+0.18**
Compuesto de Patas y Pezuñas	Bajo	**-0.56**
Inserción ubre Delantera	Fuerte	**+1.39**
Ancho Ubre Trasera	Ancha	**+0.48**
Altura Ubre Trasera	Baja	**-0.26**
Ligamento Central	Débil	**-1.07**
Prof. Ubre	Poco Profundo	**+1.49**
Posición Pezones Delanteros	Cerrados	**+0.21**
Longitud de Pezones	Largos	**+0.09**
Posición Pezones Traseros	Abiertos	**-0.28**